



Deltagerbrev

Feriesjov - Prøv at være spejder

Tak for din tilmelding til vores sommerferieaktivitet hos DDS Ølstyksespejderne - Erik Harefod Gruppe.

Vi mødes tirsdag den 4. august kl. 10.00 på Spejderengen, Udlejrevej 9, 3650 Ølstykke til 29 timers spændende aktiviteter – se det vedlagte program.

Dine forældre er velkomne til vores lejrbål tirsdag aften.

Du skal medbringe:

- Tøj efter vejret (inkl. en varm trøje, regntøj og gummistøvler)
- Sovepose
- Liggeunderlag (ikke luftmadras)
- Sovedyr
- Lommelygte
- Toiletsager
- Drikkedunk
- Myggebalsam
- Sygesikringsbevis (som afleveres ved ankomst)
- Udfyldt kontaktinformationer (vedlagt)
- iPad og lignende skal blive hjemme.

Det hele skal pakkes i en rygsæk eller taske.

Har du eller dine forældre spørgsmål til arrangementet er i velkomne til at ringe til Leif på 2715 2789.

Vi glæder os til at se dig.

Med venlig spejderhilsen

Leif Tomasson
Gruppeleder



DET DANSKE
SPEJDERKORPS

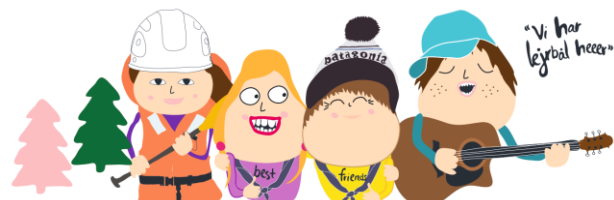

Program

Tirsdag den 4. august

10.00	Ankomst Inddeling i patruljer
10.15 – 11.30	Telte
11.30 – 12.30	Dagløb I
12.30 – 13.30	Frokost
13.30 – 15.30	Baseaktiviteter
15.30 – 16.00	Pause med frugt
16.00 – 18.00	Madlavning over bål
18.00 – 20.00	Spisning
20.00 – 21.30	Lejrbål hvor forældre er velkomne
22.00	Ro

Onsdag den 5. august

07.00	Vækning
08.00	Morgenmad
09.00	Flaghejsning
09.00 – 10.30	Dagløb II
10.30 – 11.00	pause + frugt
11.00 – 12.00	Bål samt kano
12.00 – 13.00	Frokost
13.00 – 14.00	Lejrnedbrydning
14.00 – 15.00	Bål med popcorn og skumfiduser samt kano
15.00	Afslutning

Covid-19 Politik

Vi overholder alle retningslinjer omkring Corona og opfordrer til, at hvis du har symptomer eller har været i et land hvor rejsevejledningen fraråder alle ikke-nødvendige rejser (p.t. Bulgarien, Luxembourg, Portugal samt visse regioner i Sverige) melder afbud til arrangementet.

Læs mere under retningslinjer fra Det Danske Spejderkorps:

<https://dds.dk/artikel/anbefalinger-og-retningslinjer-for-spejderlejre-under-coronakrisen>

Følg med undervejs

Vi ligger løbende billeder fra lejren op på gruppens Facebook side.

<https://www.facebook.com/erikharefod>

Efter lejren vil fotos være tilgængelige i høj opløsning i vores fotogalleri på:

www.ølstykkespejderne.dk

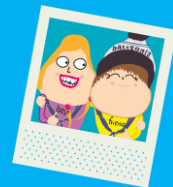

DET DANSKE
SPEJDERKORPS

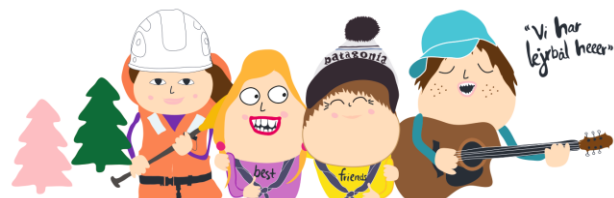

Kontaktinformationer

For at være sikre på at kontaktinfo er opdateret, så vi kan få kontakt til forældre under lejren, bedes I udfylde nedenstående skema og aflevere det ved ankomst.

Navn på deltager	
Adresse	
Mors navn	
Mors Arbejdstelefon/Mobiltelefon	
Fars navn	
Fars Arbejdstelefon/Mobiltelefon	

Personoplysninger bliver destrueret efter arrangementets afholdelse

